IDN 126/N.º 126

18/9/1910

La independencia y sus héroes

EL JENIO DE SAN MARTIN

Al través de las tradiciones y de la historia.—El verdadero camino para la lucha de la emancipacion.—Vista profética de San Martin.

18 DE SETIEMBRE Y 25 DE MAYO

La alianza chileno-arjentina

[illegible]

UN SIGLO

[illegible]

VALPARAISO

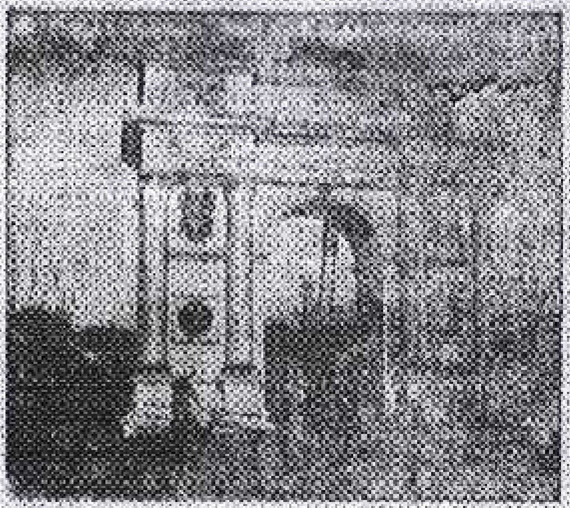

Arco de triunfo levantado en la Avenida Brasil por la colonia británica.

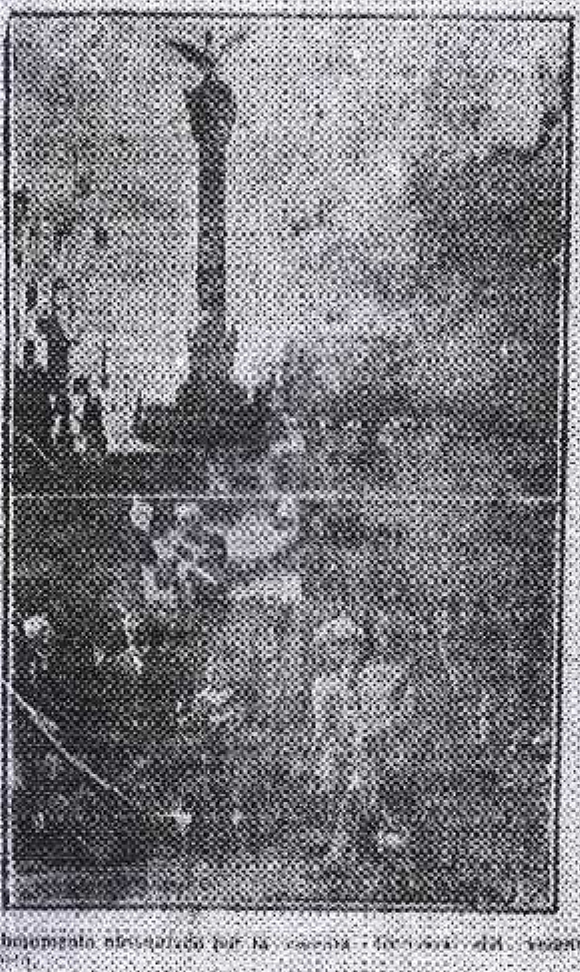

Monumento obsequiado por la colonia [illegible]

El embajador Mr. [illegible] en el momento de pronunciar su discurso [illegible]

[illegible]

CASTIANE

Los hombres de 1810

MARTINEZ DE ROZAS

[illegible]

AVISOS [illegible]

[illegible]

AVISOS PROFESIONALES

Guillermo Rossel S.

—ABOGADO—

[illegible]

I.R.E. DUARTE [illegible]

—DENTISTA—

[illegible]